

PARC NATUREL RÉGIONAL DE MILLEVACHES EN LIMOUSIN

Parc Naturau Regionau de Miuvachas en Lemosin

Site Natura 2000 FR7401145
Z.S.C. « Landes et zones
humides autour du lac
de Vassivière »

COPIL du 12/12/2022



Conservatoire
d'espaces naturels
Nouvelle-Aquitaine



Une autre vie s'invente ici

PARC NATUREL RÉGIONAL DE MILLEVACHES EN LIMOUSIN

Parc Naturau Regionau de Miuvachas en Lemosin



Bilan annuel d'animation 2022

Site Natura 2000 FR7401145
Z.S.C. « Landes et zones humides
autour du lac de Vassivière »



Une autre vie s'invente ici

Contractualisation

Carte : Contrats en cours

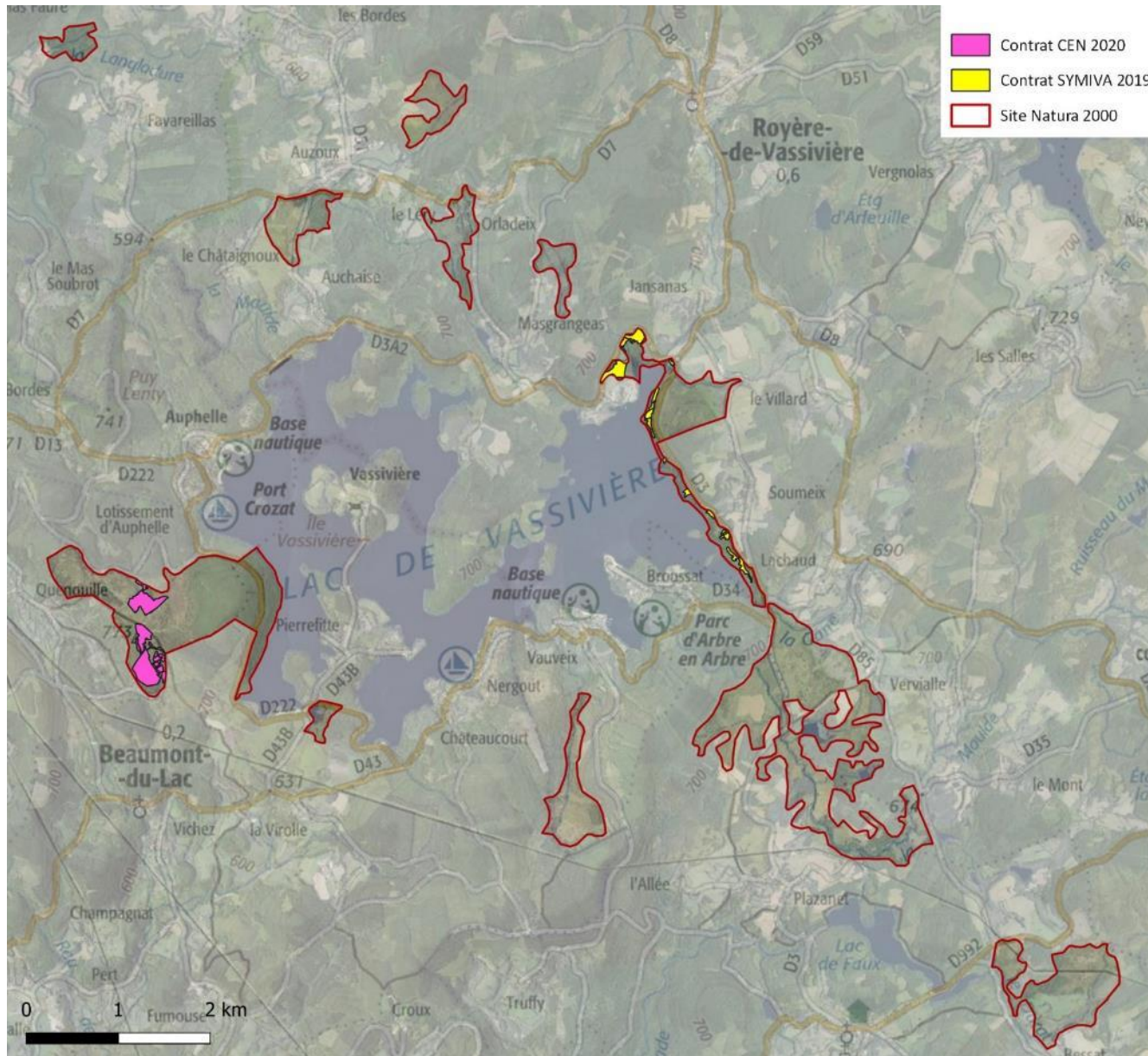

Nouveaux Contrats possibles depuis 2018

2 Contrats

Finalisation du Contrat SYMIVA (2019)

Rappel global



Contrat Natura 2000 NON AGRICOLE ET NON FORESTIER. Sites FR 741 2003 et FR 740 1145
Maître d'ouvrage: Syndicat Le Lac de Vassivière

Financement
153 965 €

ZSC
108 935 €

ZSC/ZPS

- ① Tourbière de Masgrangeas
- ② Soumeix

ZPS

- ③ Chassagnas
- ④ Ancien camping
- ⑤ Broussas
- ⑥ Coupe Guyon

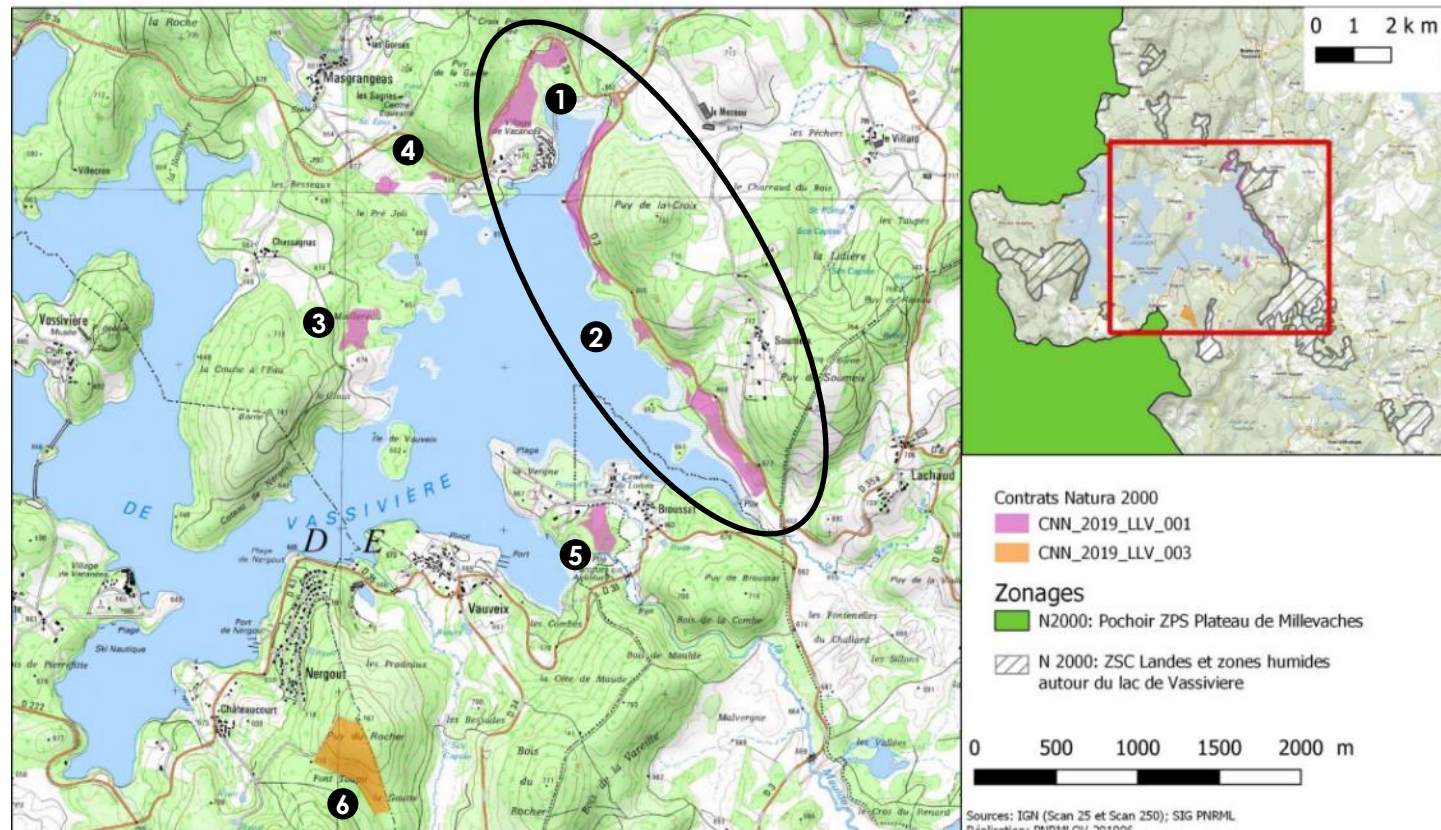

Finalisation du Contrat SYMIVA (2019)

Partie Rives de Soumeix



Conservatoire d'espaces naturels Nouvelle-Aquitaine

► RAPPEL : Actions prévues et réalisées 2020-2021



Travaux Contrat N2000 (2022)

- Clôture fixe ursus Contrat N2000 SATPA - 936 ml
- - - Clôture fixe ursus (Hors contrat - EDF) SATPA - 262 ml

Travaux Contrat N2000 (2020-2021)

- Bûcheronnage sélectif Chantier insertion 2,34 ha
- /// Entretien x2 par débroussaillage Chantier insertion 3,57 ha

0 100 200 300 m

Secteur nord : Avant/Après



4 zones intermédiaires (entretien par débroussaillage)



Secteur sud : Avant / Après



Finalisation du Contrat SYMIVA (2019)

Partie Rives de Soumeix



► En 2022 : Pose de clôtures fixes mixtes ovin-bovin

- Pose des clôtures ursus sur 3 zones
- Réalisé par SATPA sur 936 ml + 262 ml (hors contrat)
- 2 portes par parc + sautadour piétons

Objectif : faciliter pâturage zones humides réouvertes



Finalisation du Contrat SYMIVA (2019)

Partie Masgrangeas



► 2022 : 2^{ème} partie Bûcheronnage sélectif et débardage traction animale



VIDEO

Finalisation du Contrat SYMIVA (2019)

Partie Masgrangeas



Conservatoire
d'espaces naturels
Nouvelle-Aquitaine

1ère phase travaux 2021 : Premier pâturage par les brebis



2ème phase travaux 2022 : Réouverture de zones de tourbière envahie par les jeunes pins et saules



Contrat CEN (2020) Puy-la-Besse

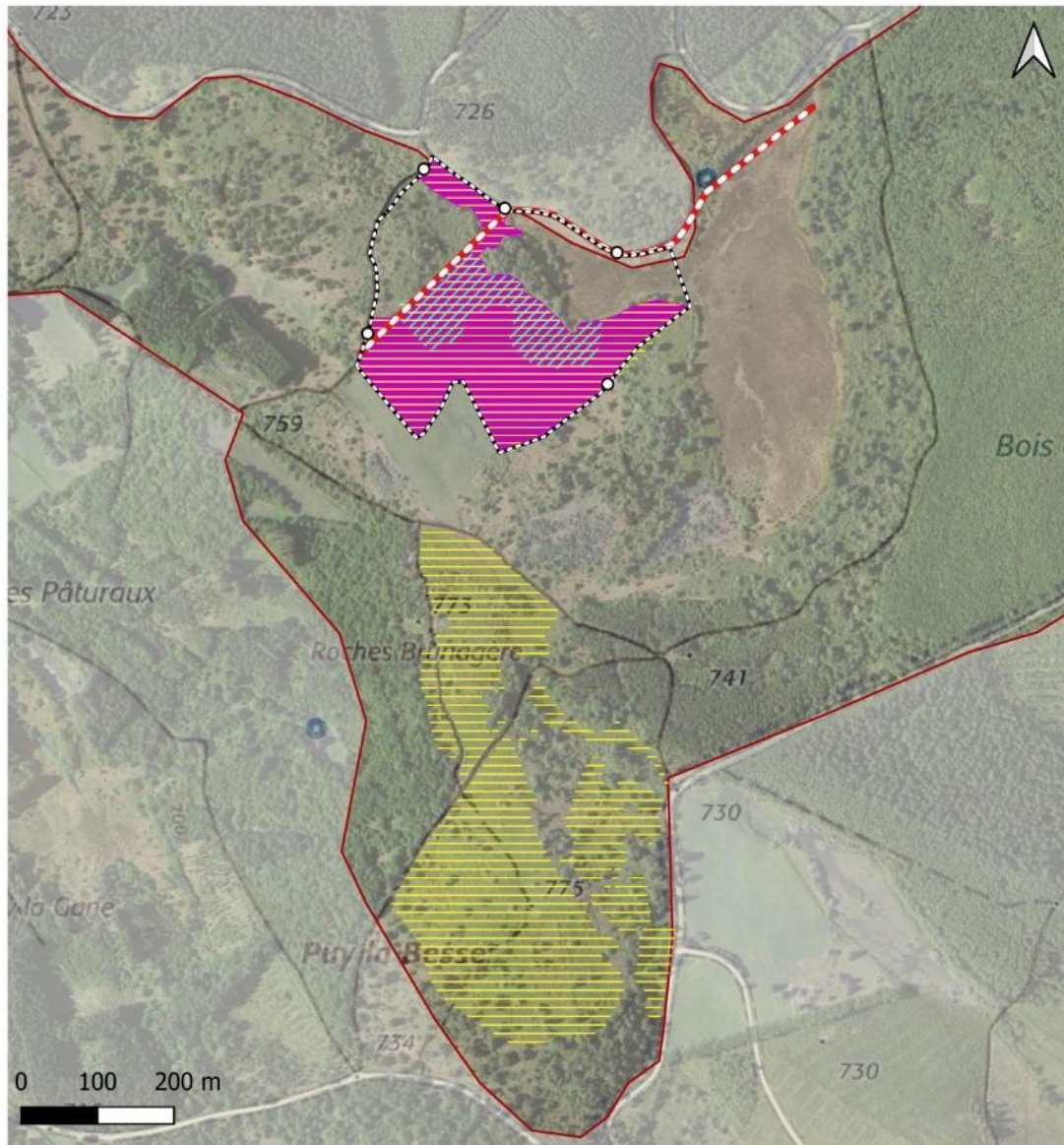

Contrat CEN 2020 PUY LA BESSE

- Création clôture mixte ovin/bovin (1400 ml)
- Portes
- Suppression anciens barbelés (750 ml)
- ▨ Roulage fougère aigle (17,5 ha)
- Broyage lourd de restauration (5 ha)
- ▨ Etrepage (1,8 ha)
- ▭ Site Natura 2000

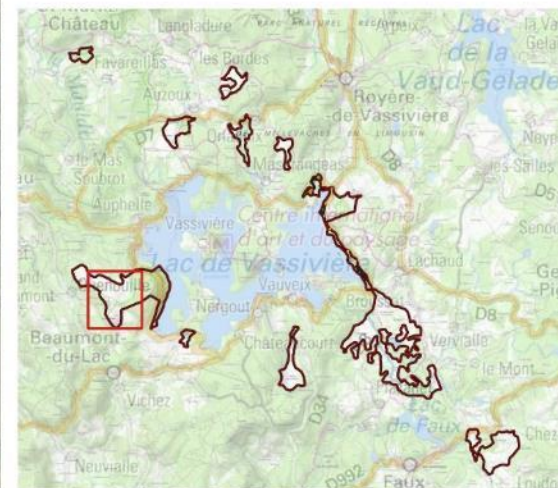

Contrat CEN (2020) Puy-la-Besse



► En 2021

- Broyage, création parc de pâturage, roulage fougère par traction animale
- Pâturage par estive (juin) + troupeau réduit (septembre)



Avant



Après



Pâturage 2022

Contrat CEN (2020) Puy-la-Besse



► En 2022 : Etrépage sur 1,8 ha (dernier travaux restauration)

OBJECTIF : Enlever la couche de rhizomes de la fougère aigle, mettre à nu la banque de graines

- Retrait des premiers cm du sol pour enlever la couche de rhizome de fougères
- Mise en andain de la matière en pied de bois
- 1^{ère} saison : Peu de reprise herbacée, repousse faible de la fougère – EVOLUTION A SUIVRE



Après étrépage (janvier 2022)



Après étrépage (juin 2022)

Contrat CEN (2020) Puy-la-Besse



► En 2022 : Roulage fougère par traction animale : 2 passages

OBJECTIF : Diminuer la vivacité de la fougère aigle

Suivi de l'efficacité (voir « Suivis écologique »)



Contractualisations



► 2022 : Projet AVENANT Puy la Besse travaux 2023-2024 présenté

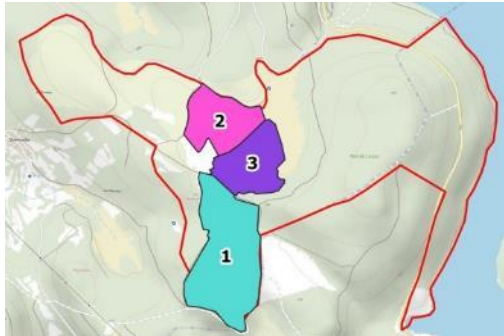

SECTEUR 1 : SELECTIONNE COMITE REGIONAL

- Broyage des genets (dynamique +++)
- Roulage fougère + manuel pente 2023-2024
- Entretien clôture (débroussaillage)

29 215 euros

SECTEUR 2 : SELECTIONNE COMITE REGIONAL

- Poursuite roulage fougère 2023-2024 = Total 4 ans

SECTEUR 1



Mai 2019



Fev 2021



Janv 2022

SECTEUR 3



SECTEUR 3 (restauration) : NON SELECTIONNE EN COMITE REGIONAL

Objectif : Nouveau parc de pâturage attenant au secteur 2

- Broyage forestier
- Clôture (sec + tourbière)
- Etrepage

~ 474670 euros

Contractualisations



► 2022 : Dépôt AVENANT Puy la Besse travaux 2023-2024

29 215 euros



SECTEUR 1

Travaux Avenant Puy-la-Besse

- Lot 1 : Broyage de genêts (S1 : 9,5 ha)
- Lot 2 : Débroussaillage sélectif de ligneux (S2 : 0,3 ha)
- Lot 3 : Entretien de clôture ursus (2711 ml)
- Lot 4 : Débroussaillage manuel fougère x1 (S3 : 0,85 ha)
- Lot 5 : Roulage/ broyage fougère x1 (S4 : 12 ha)
- Non broyé
- Portes existantes



Contractualisations



► 2022 : Dépôt AVENANT Puy la Besse travaux 2023-2024

29 215 euros



SECTEUR 2

Travaux Avenant Puy-la-Besse

- /// Lot 6 : Roulage/ broyage de fougère aigle x2 (S5 : 6 ha)
- Cloture existante
- Porte existantes



► 2022 : Travail pour de nouvelles contractualisations

3 secteurs identifiés pour l'animation 2022 par le cahier de charges

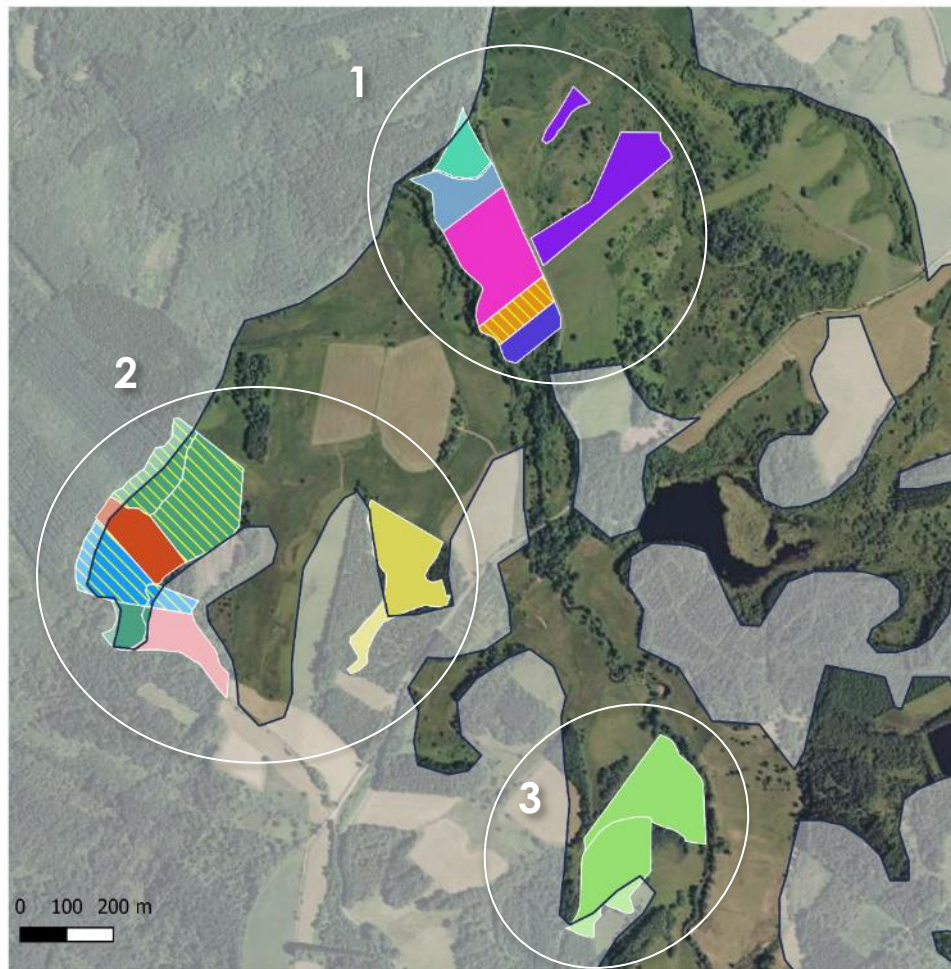

- **Démarchage de propriétaires pour proposer des contrats Natura 2000.**

3 zones à enjeux identifiées dans le cahier des charges, envoi de courriers aux propriétaires, contact téléphonique, rencontre sur le terrain si volontaire.

- Courriers à **13 propriétaires sur 3 secteurs**, dont :
 - 2 réponses intéressés → 1 visite de terrain, 1 rencontres à venir
 - 11 sans réponse ...
- **Proposition opportunistes de contrats Natura 2000 ou charte lors de rencontre d'autres propriétaires**

Contractualisations



► 2022 : Travail pour de nouvelles contractualisations

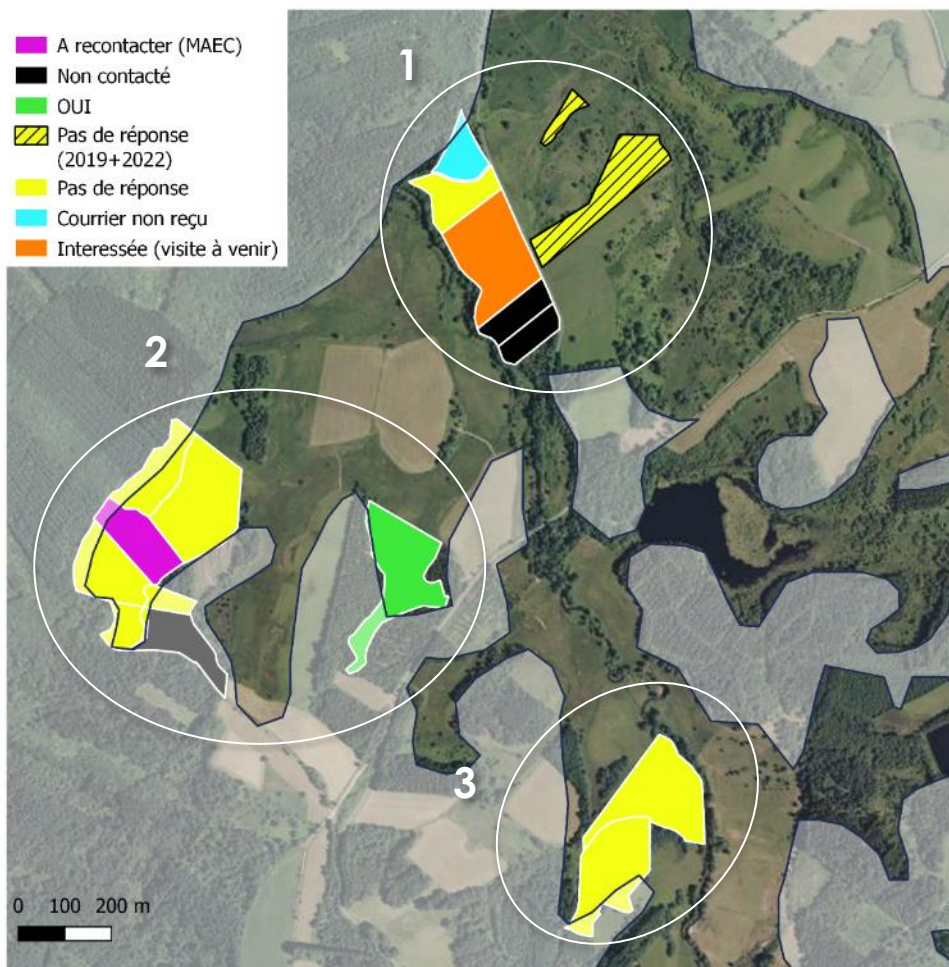

N°	Secteurs	Remarques
1	Fontenelles du Challard	<ul style="list-style-type: none"> - 1 propriétaire déjà contacté en 2019 - 2 propriétaires zone lande humide - 1 gros propriétaire intéressé : lande plantée - 2 parcelles exclues (jeunes plantations) <p><i>RDV à venir + Relance</i></p>
2	Malvergne	<ul style="list-style-type: none"> - 1 propriétaire OK (bail) - 2 indivisions (hachures) - 1 agriculteur voisin (à voir lors des MAEC) - Continuité parcelles pâturées <p><i>BAIL + Relance</i></p>
3	Etang Roux	<ul style="list-style-type: none"> - 1 propriétaire - Zone humide plantée (autre parcelle : plantation)

Mesures Agro-Environnementales et climatiques (MAEc)



► 2022 : Année de transition n°3 avant nouvelle PAC

- Accompagnement agriculteurs pour renouvellement 1 an (plan de gestion)
- 2 Réunions de préparation aux MAEC 2023 (février, mai)

► 2023 : NOUVELLE PAC → Nouvelles mesures nationales, PAEC porté par PNR Millevaches (Présentation commune aux sites par Olivier Villa)

Total 2022 à l'intérieur du périmètre :

- 11 exploitants engagés
- 220 ha engagés, soit 70 % de la SAU disponible

Animation prévue 2023 (demande séparée)

- **Diagnostic obligatoire** (1,5-2 j/agriculteur)
- **13 dossiers potentiels (contrat 5 ans) sur la ZSC**
Dont 10 inclus demande financement région CEN
 - Exploitants déjà engagés (répartition CEN /PNR)
 - 2 nouveaux potentiels

Objectif 8-10 dossiers CEN / 4 PNR (SAU majoritaire ZPS)

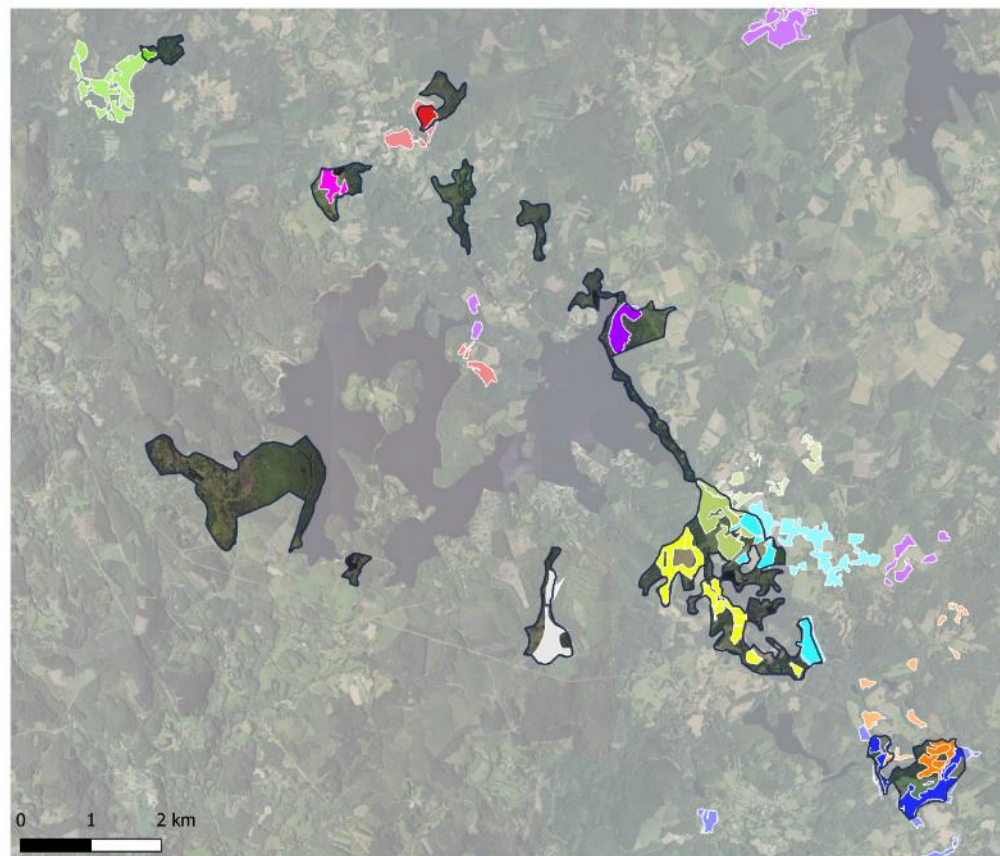

SAU en contrat MAEC 2015-2022 (1 couleur par agriculteur)

Articulation avec les autres politiques publiques



► Conservatoire du littoral (propriétaire 25% du site):

- Gestion terrains du Conservatoire du Littoral
- Participation au suivi de l'estive autour du Lac de Vassivière (Plan de gestion par APML)
- Comité gestion des terrains du CDL 02/12/2022

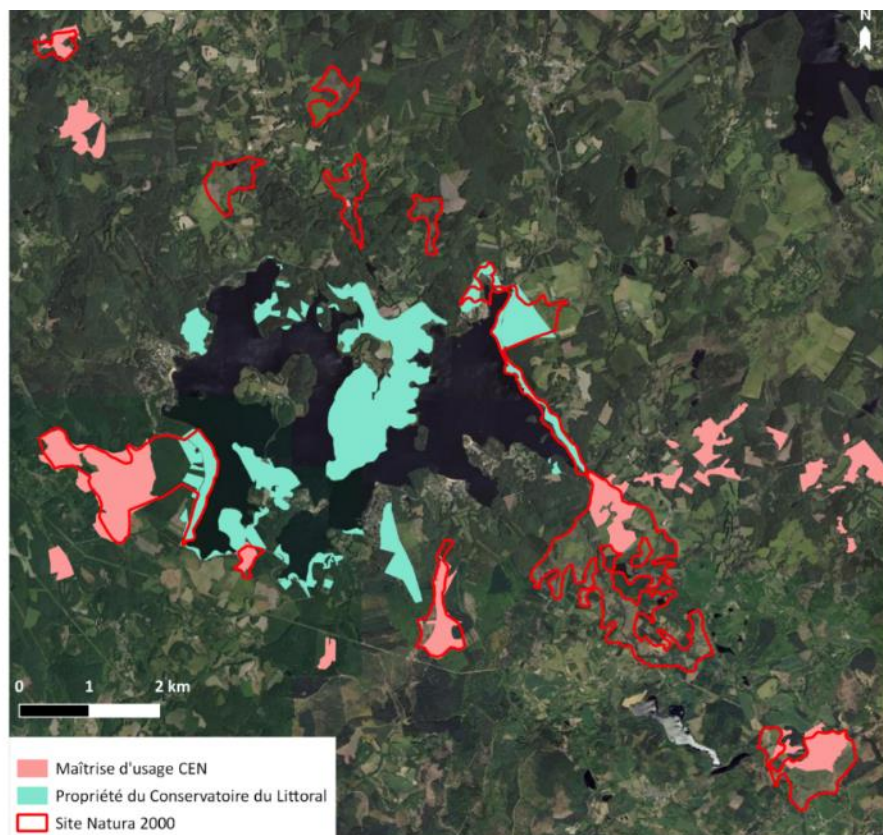

Photos : S.Massy (SYMIVA)

Articulation avec les autres politiques publiques



Coordination avec les travaux financés par « Sources en action »

Participe aux objectifs du Docob de restauration des HIC (hors contractualisation)

- Tourbière de Ribièrre de Gladière : Creusement de 4 mares dont 2 avec abreuvoirs gravitaire et solaire pour mise en exclos du cours d'eau
- Ferme de Lachaud : Travaux de restauration hydraulique sur 3 anciens fossés de drainage + creusement de mares. Suivis Ligéro (piezomètres, flore et pédologie)



Travaux de creusement de gouilles à Ribièrre de Gladière.
Abreuvoirsolaire, mise en défens du cours d'eau

Travaux de restauration hydraulique à Lachaud. Pose de planches
avec merlon de tourbe pour neutraliser un ancien drain

Amélioration des connaissances



► 2022 :

▪ Suivi protocolaire du roulage de la fougère

Protocole : *début juin avant rouleau*

- Comptage sur 1m² - 15 itérations
- Hauteur (moyenne + précis 3 itérations)

	Avant roulage	1 an roulage	Non roulé	RESULTATS 1 an de roulage
Densité moyenne	23,6 tiges/m ²	24,1 tiges/m ²	23,8 tiges/m ²	Densité comparable mais + de jeunes pousses (<60 cm)
Hauteur moyenne	145 cm	100 cm	150 cm	Diminution d'1/3 de la hauteur
Nb espèces	8	19	7	Développement d'une strate herbacée sous la fougère



Zone roulée / non roulée après 2^{ème} passage



Parc datant du premier contrat : espèces landicoles après roulage

A refaire : 2023 (2 ans) ; 2025 (4 ans) + Ajout zone étrepée



Amélioration des connaissances



- ▶ **2021 :**
 - **Suivi écologique global de l'évolution des habitats**
Puy-la-Besse, Orladeix, Lande du Puy-la-Croix, Tourbière d'Auzoux, Langladure, Masgrangeas ...
 - **Données opportunistes au gré des suivis des habitats (KOLLECT → SINP)**
 - Formations et échanges participant à la connaissance des habitats/enjeux
 - Participation à la demie-journée **de formation CBNMC** : « Habitats prairies/pelouses oligotrophes »
 - Participation aux-demi-journées **de formation** « Bousiers et forficules » et « Odonates (exuvies) »
 - Participation au colloque « **Tourbières du Massif Central** » avec le Pôle relais Tourbière



► 2022 :

- **INVENTAIRE CHIROPTÈRES (étude en prestation pilotée par PNR sur plusieurs sites N2000)**

Présentation par Solène NOZAY



Barbastelle (espèce IC) – photo GMHL

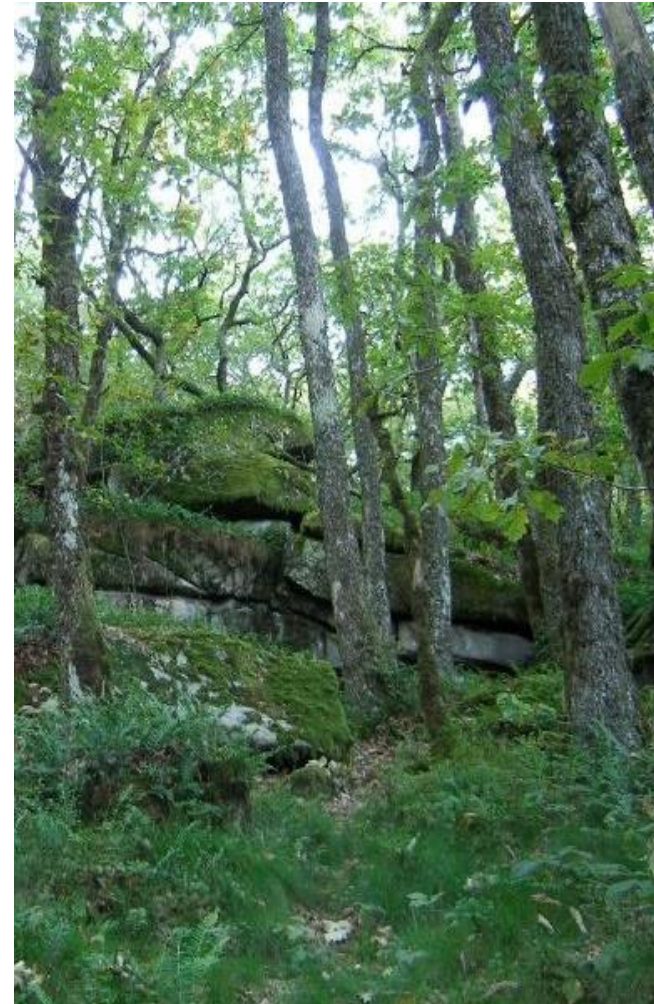

Communication et sensibilisation



► Support d'information :

► Lettres d'information : n°1 Mars 2022 + n°2 prévue pour Mars 2023

PARC NATUREL RÉGIONAL DE MILLEVACHES EN LIMOUSIN
Parc Naturel Régional de Millevaches en Limousin

Bulletin de liaison
VASSIVIERE'INFO
Site Natura 2000
"Landes et zones humides autour du lac de Vassivière"

n°1 - MARS 2022

Carte d'identité du site

Nom : Landes et zones humides autour du Lac de Vassivière
Code : FR740146 Type : Z.S.C. (Zone Spéciale de Conservation)
Surface du site : 798 ha Région : Nouvelle-Aquitaine Départements : Creuse, Haute-Vienne
Communes concernées : Beaumont-de-Lac, Faux-la-Montagne, Gentoux-Pigerolles, Peyrache-Châteauneuf, Royère-de-Vassivière, St-Martin-Château

Édito

L'année 2021 a été marquée par le changement de structure porteuse du site Natura 2000, qui est à présent le PNR de Millevaches en Limousin. La mise en œuvre effective du document d'objectifs est quant à elle réalisée par la structure animatrice, le Conservatoire d'espaces naturels de Nouvelle-Aquitaine.

Pour concourir au maintien ou à la restauration de l'état de conservation des habitats naturels et des espèces d'intérêt patrimonial, l'animateur du site a à sa disposition des outils propres à Natura 2000 : les contrats Natura 2000, les chartes Natura 2000, les études d'incidences Natura 2000, ...

Depuis la création du site, les habitats naturels et espèces ont bénéficié de la mise en place de ces interventions. Cette lettre d'informations dans un nouveau format permettra de présenter les actualités phares qui ont eu lieu sur le site Natura 2000 de Vassivière en 2021.

La structure animatrice,
le Conservatoire d'espaces naturels de Nouvelle-Aquitaine

Présentation du site Natura 2000 et des outils financiers

Le site « Landes et tourbières autour du Lac de Vassivière » est constitué d'une dizaine d'entités de landes et tourbières disséminées autour du Lac.

Les outils Natura 2000 permettent aux propriétaires de terrains de financer des travaux visant à restaurer ou conserver des habitats et espèces de faune et flore en forte régression à l'échelle européenne comme les landes, tourbières, hêtre, etc.

Ces milieux ont fortement régressé en 50 ans du fait de l'exode rural et de la régression du pâturage ovin extensif au profit de la plantation résineuse mono-spécifique. Ces changements paysagers ont été critiqués pour ces habitats ouverts abandonnés ou convertis et les espèces spécifiques qui en dépendent pour leur nidification ou leur alimentation.

Depuis 2004, le site a bénéficié de 13 contrats ni-agricoles-ni-forestiers permettant de restaurer et remettre en pâturage environ 159 hectares d'habitats d'intérêt communautaire. Deux contrats forestiers permettent de conserver pendant 30 ans des bois sénescents au sein de 26 hectares de forêt feuillue et hêtre. Enfin, 8 agriculteurs bénéficient depuis 2015 de mesures-agro-environnementales permettant de maintenir des pratiques agricoles favorables à ces habitats et espèces d'intérêt patrimonial fort. Elles concernent environ 213 hectares soit 68% de la surface agricole présente sur le site Natura 2000.



Des travaux démarrés en 2021 grâce aux contrats Natura 2000

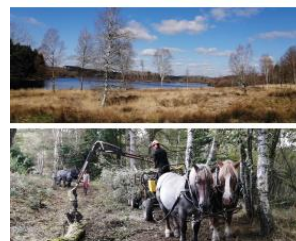

Réouverture des rives de Soumeix et de la Tourbière de l'anse de Masgrangeas

Le long des rives de Soumeix, des travaux de bûcheronnage et débroussaillage ont permis de rouvrir des zones de tourbière en bordure de lac ainsi qu'une lande à genévrier colonisées par les ligneux.

La tourbière de l'anse de Masgrangeas, à l'abandon depuis plusieurs décennies et colonisée par des pins et saules, a également pu bénéficier de travaux de bûcheronnage. Les arbres ont été débarrassés par traction animale (chevaux) pour respecter les sols tourbeux humides et sensibles. Des pins sylvestres et des zones de vieilles saulaies intéressantes pour les insectes et la petite faune ont été conservés. Cette réouverture permettra une meilleure action des bécots pour réduire les tourbières de molinie et retrouver un plus grand diversité de flore typique des tourbières.

Ces milieux ouverts sont entretenus par pâturage dans le cadre de l'estive de Vassivière, où un troupeau de 250 brebis mené par une bergère arpenté les terrains du Conservatoire du Littoral autour du Lac.

Restauration d'une ancienne lande à Puy-la-Besse

Sur la commune de Peyrat-le-Château, une ancienne lande en forte déprise a fait l'objet d'un broyage de restauration. L'installation de clôture a permis de remettre en pâturage 10 hectares dont 6 hectares de milieux ouverts secs et 15 hectares de tourbière haute active. Suite aux travaux, on observe à nouveau la tourbière en contre-bas et on aperçoit même le Lac de Vassivière.

En complément, des travaux d'étrépage localisés visant à retirer la couche de rhizomes et de litière de fougère accumulée ont permis de remettre à nu le sol pour favoriser la germination des espèces landécloës.

Afin de lutter contre la fougère siége très dense sur ce secteur longtemps abandonné, le passage du rouleau brise-fougère tiré par des chevaux aura lieu les premières années. Moins impactant pour le milieu et la petite faune (reptiles, oiseaux nichant au sol) que le gyrobroyage il permet d'épuiser la fougère qui repousse moins haute et moins dense.

L'entretien par pâturage ovin de cette nouvelle zone réouverte a démarré au printemps 2021 et permettra à long terme de retrouver un milieu ouvert oligotrophe intéressant pour de nombreuses espèces : Alouette lulu, Cicaète Jean-le-Blanc, Pie-grièche écorcheur ...

La tâche reste grande pour reconquérir la centaine d'hectares d'anciennes landes et milieux ouverts rélictuels sur ce Puy.



Découvrir les enjeux écologiques et pastoraux autour du Lac

Cet été, des animations ont été proposées autour du Lac dans le cadre du programme « De villages en Sonnaillies », en lien avec l'Association pour le Pastoralisme de la Montagne Limousine. Une randonnée à la journée jusqu'à la ferme de Lachaud avec repas de producteurs a permis de découvrir les enjeux écologiques et le rôle du pastoralisme pour la conservation des landes et des tourbières.

Trois randonnées pastorales organisées en lien avec le Syndicat du Lac de Vassivière ont été l'occasion de découvrir l'estive autour du Lac et le travail des bergers autour d'un buffet de produits locaux.

Enfin, les écoliers de Peyrat-le-Château et de Royère-de-Vassivière ont pu participer à deux journées d'animations scolaires sous la forme de chasse au trésor à Puy-la-Besse et sur la fameuse lande de Puy-la-Croix. C'est en tout 264 personnes qui ont participé à ces rencontres cette année !



Besoins d'un renseignement ?

Pour de plus amples informations, vous pouvez contacter l'animatrice du site : Cécilie WILLI (c.willi@cen-na.org) au 07 49 75 36 01

Conservatoire d'espaces naturels de Nouvelle-Aquitaine

Le bourg, 87460 Bujaurou

www.pnr-millevaches.fr

Informations plus en détail sur le site PNRFC

Geol (photos) : Cécilie WILLI (CC-BY-NC) / Géol de la Nouvelle-Aquitaine

Conservatoire d'espaces naturels de Nouvelle-Aquitaine

Le bourg, 87460 Bujaurou

www.pnr-millevaches.fr

Logo Natura 2000

Logo Union Européenne

Logo République Française

Logo Nouvelle-Aquitaine

Logo Conservatoire d'espaces naturels Nouvelle-Aquitaine

Logo Parc Naturel Régional de Millevaches en Limousin

Communication et sensibilisation



► Sorties 2021 (animation)

Date	Animations	Public	Nombre participants
05/2022	Découverte de la gestion de milieux (landes, tourbières, contrat forestier) à Puy la Besse et Bois de Crozat	Lycée agricole de Saintes BTS Aménagement	18 élèves 3 encadrants
09/2022	Restauration et gestion de landes dans le cadre des contrats N2000 À Puy-la-Besse et Puy-la-Croix	Lycée agricole de Neuvic BTS GPN	25 élèves 2 encadrants



► Sorties avec sensibilisation à N2000 (autres financements)

Date	Animations	Public	Nombre participants
07/2022	• Rando-Apéro pastoral	Grand public	155 au total 50 max / anim
08/2022	• Rando-apéro pastoral		
08/2022	• Rando-apéro pastoral		

2 sorties (+ 3 financement SYMIVA)

203 sensibilisés : **43** scolaires, **160** grand public

- Fort potentiel pour parler des enjeux environnementaux
- Fort attrait ballades pastorales



Communication et sensibilisation



► 2022 :

- Avis Plan Simple de Gestion
- Avis compétition sportive The Race 19 (vélo, course, canoe)
- Avis « Peyratoise extrême » (en cours)

Mise à jour administratives / Autre

- **Actualisation régulière des FSD** : Mise à jour habitats à valider par CBNMC et intégrer
- **Ajout contrats SIN2**

N.B. : Toutes les informations évoquées dans ce COPIL se trouvent de façon plus détaillées dans les rapports d'activité du site Natura 2000 en question et peuvent être consultées sur demande

PARC NATUREL RÉGIONAL DE MILLEVACHES EN LIMOUSIN

Parc Naturau Regionau de Miuvachas en Lemosin



Perspectives pour les animations à venir

Site Natura 2000 FR7401145
Z.S.C. « Landes et zones humides
autour du lac de Vassivière »



Une autre vie s'invente ici

Perspectives pour les animations futures



► Contractualisation

- **Réaliser les contrats ni-ni en cours** et suivre les travaux et gestion administrative associée
- **Poursuivre contact propriétaires**
- *Selon calendrier Région : potentiels pré-contrats pour 2024 ?*
- **MAEC 2023** (hors animation)

► Appui aux porteurs de projets et évaluations incidences

- Poursuivre l'articulation avec les actions du CDL/SYMIVA et du Contrat milieux aquatiques Vienne Amont
- Travail sur l'outil AFP (Association foncière pastorale) ?

► Communication / sensibilisation

- Poursuivre les **actions pédagogiques** scolaires et grand public (site touristique), publication **lettres infos, site internet**

► Suivis scientifiques et connaissances

- Mettre en place des **suivis protocolaires après restauration/travaux**
- **Réaliser des inventaires ou prospections spécifiques** pour réactualiser les données sur les HIC et espèces patrimoniales ou indicatrices (*Par taxon ? Odonates ; Orthoptères ...*)

► Mise à jour administrative

- **Valider la nouvelle Cartographie des habitats** réalisée en 2020 (en cours avec CBNMC) et intégrer les données au FSD + plateformes régionales (OBV)
- Bilan et Actualisation DOCOB ? (Rédaction date de 2004)

PARC NATUREL RÉGIONAL DE MILLEVACHES EN LIMOUSIN

Parc Naturau Regionau de Miuvachas en Lemosin



Questions diverses - Discussion

Site Natura 2000 FR7401145

Z.S.C. « Landes et zones humides
autour du lac de Vassivière »



Une autre vie s'invente ici

PARC NATUREL RÉGIONAL DE MILLEVACHES EN LIMOUSIN

Parc Naturel Régional de Millevaches en Limousin

*En vous remerciant
vivement de votre
attention !*



Une autre vie s'invente ici